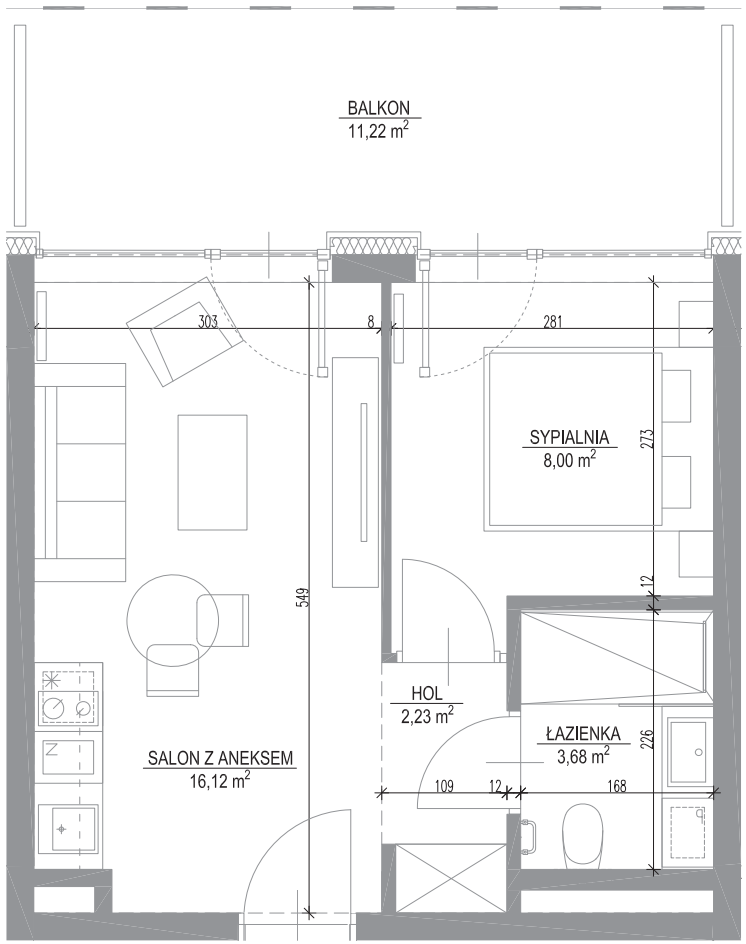

Wymiary podane na kartach lokalu są w stanie surowym (bez tynków). Powierzchnie apartamentów policzone wg normy PN-ISO 9836:1997.

Shellter
HOTEL & APARTMENTS

Powierzchnia	Piętro
37,24m²	**0**

Budynek: **B3** Apartament: **A 01**

Hol	**2,23 m²**
Sypialnia	**8,00 m²**
Łazienka	**3,68 m²**
Salon z aneksem	**16,12 m²**
Balkon	**11,22 m²**

Przedstawiony rysunek (rzut lokalu) oraz wizualizacja zawiera jedynie przykładowy sposób aranżacji oraz wykończenia lokalu, a cena określona w umowie rezerwacyjnej oraz deweloperską objęte będzie wydane lokalu w stanie deweloperskim, określonym szczegółowe w prospekcie informacyjnym.

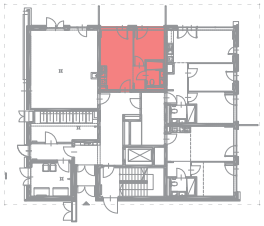

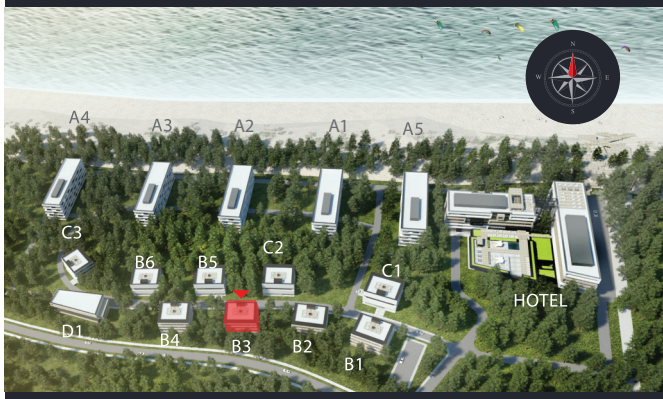

Shellter
HOTEL & APARTMENTS

shellter@tlcinwest.pl
22 765 60 60

www.shellter.pl